DRUŽINA
PŘEDSÍŇ WC-ŽENY
WC-ŽENY
CHODBA
SPRCHA-ŽENY
ŠATNA-ŽENY
VARNA
VÝTAH
CHODBA
PŘÍJEM
ÚKLID SKLAD ODPADU
CHODBA
±0,000
CHODBA
±0,000
CHODBA
-0,450
CHODBA
±0,000
WC DÍVKY
WC CHLAPCI
CHODBA
ÚKLID
ŠATNA MUŽI
PŘEDSÍŇ WC MUŽI
SPRCHA MUŽI
WC MUŽI
-0,450
ŠATNA - ŽÁCI
CHODBA
2190
3040
B
CHODBA
2120
2940
A
DÍLNY-KABINET
±0,000
B
ODSTRANĚNÍ STÁVAJÍCÍHO VSTUPU DO SKLEPA
PŘEDSÍŇ
CHODBA
±0,000
CHODBA
±0,000
KABINET
E
DÍLNY
±0,000
OKAPOVÝ CHODNÍK
BETONOVÝ OBRUBNÍK
1270
1290
1370 (780)
2715
1345
2040
1100
DRUŽINA
CHODBA
1.04
-0.605
1.03
-0.640
KUCHYŇ
SPÍŽ
KOUPELNA WC
D
EL.ROZVODNA
+0,010
ZÁZEMÍ ÚKLIDU
-0,010
DRUŽINA
CHODBA
-0,030
S.V.3240
DÍLNY
±0,000
UMÝVÁRNA
-0,050
WC
SPRCHA
ARCHIV
-0,030
CHODBA
-0,030
S.V.3250
1.02
±0.000
CHODBA
CHODBA
3250
2900
785
5%
UČEBNA
HERNA
+0,030
HERNA
±0,000
HERNA
-0,010
1.01
-0.450
POKOJ
POKOJ
POKOJ
±0,000
SKLAD
C
UČEBNA
±0,000
C
6245
4800
DOČASNÉ ZAKRYTÍ VSTUPU DO 1.PP VIZ. POZN.
2550
1485
DEMONTÁŽ A ZPĚTNÁ MONTÁŽ ČISTÍCÍ ZÓNY
-0,450
1%
1710
5x 180/300
-1,350
E
D
A

FOTO STÁVAJÍCÍ HISTORICKÉ DLAŽBY

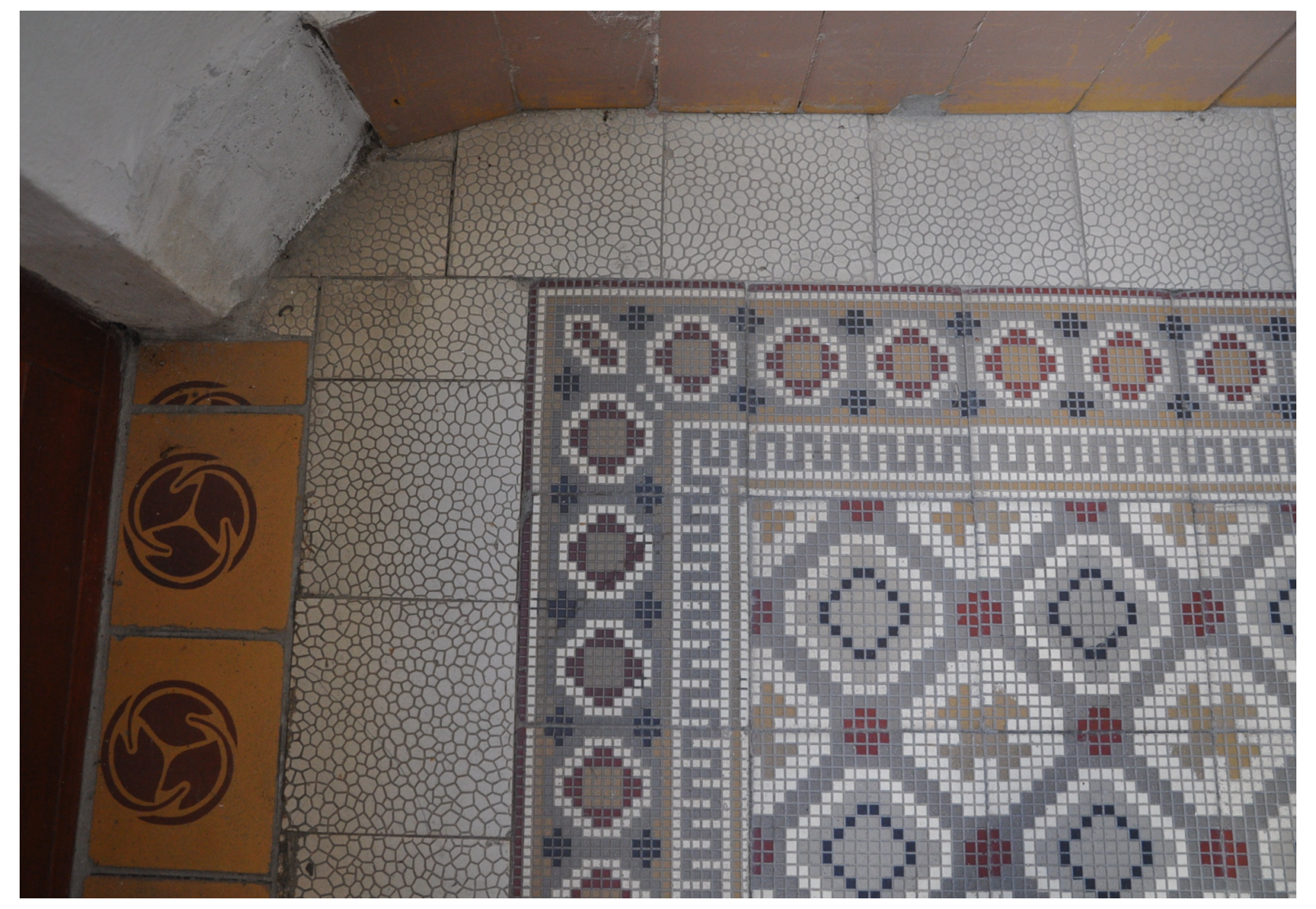

LEGENDA MÍSTNOSTÍ

OZNAČENÍ	NÁZEV MÍSTNOSTI	PLOCHA [m²]	PODLAHA	STĚNA	STROP	LIŠTA
1.01	Vestibul	26.17	Replika stáv.dlažby	Stávající	Stávající	Keram.sokl v=150mm
1.02	Chodba	19.06	Stávající dlažba	Stávající	Stávající	Keram.sokl stávající
1.03	Chodba	13.34	Stávající dlažba	Sanační omítka v=1,0m	Stávající	Keram.sokl v=150mm
1.04	Podesta	3.67	Keramická dlažba	Sanační omítka v=2,15m	Stávající	Keram.sokl v=80mm

PLOCHA MÍSTNOSTÍ CELKEM: 62.24

LEGENDA MATERIÁLŮ

- ☐ STÁVAJÍCÍ KONSTRUKCE
- 🟨 BOURANÉ KONSTRUKCE
- ▩ ZDIVO CIHELNÉ, MALTA PRO TENKÉ SPÁRY - TL.80mm - KERAMICKÉ PŘÍČKOVKYP+D P10 PRO PŘESNÉ ZDĚNÍ - NENOSNÉ PŘÍČKY
- ▩ ZDIVO CIHELNÉ, NA MALTU MVC 2,5 - DOZDÍVKY CP 290x140x75mm P10
- ▩ BETONOVÉ ZDIVO - BETONOVÉ TVÁRNICE ZTRACENÉHO BEDNĚNÍ TL.400mm
  BETON C16/20, BETONÁŘSKÁ VÝZTUŽ R 10 505
- ▨ BETON PROSTÝ - ZÁKLADOVÉ KONSTRUKCE (PASY, PILÍŘE), C16/20
  - PODKLADNÍ BETONOVÁ MAZANINA C16/20 + VÝZTUŽ KARI SÍTÍ 6mm, 150/150mm
  - PODKLADNÍ BETON - SROVNÁNÍ DNA STAVEBNÍ JÁMY, C8/10
  - PODKLADNÍ BETON - DRENÁŽE, C16/20
  - LITÝ CEMENTOVÝ POTĚR C30
- ▨ ŽELEZOBETON - ŽB ZÁKLADOVÉ KONSTRUKCE (DESKY, PŘEKLADY), C20/25, BET. BÝZTUŘ R10505
  - KRYCÍ DESKA STĚN - BETON C 25/30, BET. VÝZTUŽ R10505
- ▭ TEPELNÁ IZOLACE - PODLAHY - 1.PP - EPS 150 S STABILIZOVANÝ, TL.80mm
  (NÁVRHOVÝ SOUČINITEL TEPELNÉ VODIVOSTI λu=0,036 W.m⁻¹.K⁻¹)
  - STĚNY - TEPLENÁ IZOLACE STĚN 1.PP - EXTRUDOVANÝ POLYSTYRÉN (PERIMETR), TL.80mm
  (NÁVRHOVÝ SOUČINITEL TEPELNÉ VODIVOSTI λu=0,034 W.m⁻¹.K⁻¹)
- ▨ ŽULOVÝ KÁMEN
- ▦ ŠTĚRKODRŤ FRAKCE 4-8mm
- ▦ ŠTĚRKODRŤ FRAKCE 0-32mm
- - - - HYDROIZOLACE - 2x SBS MODIFIKOVANÝ ASFALTOVÝ PÁS S NENANASÁKAVOU NOSNOU VLOŽKOU
- ••• NOPOVÁ FÓLIE
- ▦ ZÁSYP ZEMINOU
- ▨ ROSTLÝ TERÉN

POZNÁMKA

- NOVĚ BUDE PROVEDENO VSTUPNÍ SCHODIŠTĚ ZA ŽULOVÝCH STUPŇŮ 180/330mm. PŘELOŽENÍ STUŇŮ 30mm. POVRCHOVÁ ÚPRAVA SCHODIŠŤOVÝCH STUPŇŮ PEMRLOVÁNÍM.
- **VSTUPNÍ PODESTA BUDE PROVEDENA Z ŽULOVÉ DLAŽBY TL.30mm.. ÚPRAVA POVRCHU DLAŽBY PEMRLOVÁNÍM**
- REPLIKA STÁVAJÍCÍ DLAŽBY V MÍSTN Č.1.01 BUDE PROVEDENA Z RUČNĚ SYPANÉ , CELOPROBARVENÉ, NEGLAZOVANÉ, SLINUTÉ DLAŽBY TL.15mm (NAPŘ. FIRMA HANIŠ HISTORICKÁ DLAŽBA s.r.o.)
- DOČASNÉ ZAKRYTÍ VSTUPU DO 1.PP.
  TRÁMKY 100/100mm á 1,22m, CELK.DÉLKA 33,5m; STŘEŠNÍ LATĚ 40/60 -52m
  TRAPÉZOVÝ PLECH - 24m2, OPLECHOVÁNÍ ZDÍ - RŠ 330mm DL.8,50m
- VNITŘNÍ DVEŘE MEZI MÍSTN.Č. 1.03 A 1.04 BUDOU NOVĚ NATŘENY

S

± 0,000 = + 324,640 m n.m. BPV

ZODP. PROJEKTANT	EV.Č.ČKAIT	VYPRACOVAL	KRESLIL	**PROINK** PROJEKTOVÁ A INŽENÝRSKÁ KANCELÁŘ Hornická 198, 788 32 Staré Město tel. : +420 583 239 127 e-mail: info@proink.cz
ING.L.TRČKA	1200406	ING.L.TRČKA	ING.L.TRČKA	

MÍSTO STAVBY : ŠUMPERK	KRAJ : OLOMOUCKÝ		
KATASTRÁLNÍ ÚZEMÍ : ŠUMPERK	PARC. ČÍSLO : st.1048		
OBJEDNATEL : MĚSTO ŠUMPERK, NÁMĚSTÍ MÍRU 1, ŠUMPERK		DATUM :	05-07/2022
AKCE : SANACE VLHKÉHO ZDIVA III.ZŠ ul. 8.května 63 Šumperk III ETAPA - DOKONČENÍ SANACE		Č.ZAKÁZKY	2021-15
		STUP.PROJEKTU:	PROVEDENÍ STAVBY
		MĚŘÍTKO :	**1:50**
OBSAH : PŮDORYS 1.NP		VÝKRES ČÍSLO : **D.1.1-b.3**	PARE ČÍSLO :

V/Š = 609 / 1100 (0.67m2)

Allplan 2018